Rotary
Club Forlì

FEBBRAIO

Mese della Costruzione della pace e prevenzione dei conflitti

Bollettino n° 2174

Presidente: Paola Battaglia
Distretto 2072 Governatore: Fiorella Sgallari
Presidente internazionale: R. Gordon R. McInally
Annata rotariana 2023-2024

Editoriale Febbraio
Presidente annata rotariana 2023-2024
Paola Battaglia

Carissimi,
siamo giunti al mese di febbraio, febbraio è il mese che il Rotary dedica alla Costruzione della pace e alla prevenzione dei conflitti. La pace è una pietra miliare della nostra missione, un impegno che prosegue immutato da oltre 75 anni, proprio come l'impegno del nostro Club, da quando cioè il Rotary International fu invitato a far parte della Delegazione Usa per partecipare alla Conferenza di San Francisco e che si concluse nel 1945 con la costituzione dell'Organizzazione delle Nazioni Unite.

Portando avanti i nostri progetti di service e sostenendo le borse di studio sulla pace, il nostro Club potrà contribuire a ridurre in parte la povertà, la discriminazione, la violenza sulle donne e la distribuzione iniqua delle risorse.

Ma veniamo a noi, in quanto il nostro Club sta lavorando alacremente su progetti di service rilevanti, progetti che stanno connotando l'anima della nostra annata rotariana, che deve " Creare speranza nel mondo".

La sottocommissione "A casa e a scuola in salute" presieduta da Patrizia Pedaci ha iniziato le lezioni negli istituti superiori. Il progetto di questa seconda edizione 2023 - 2024 si concentra particolarmente sul disagio giovanile e vuole offrire ai giovani e ai loro educatori alcuni spunti di riflessione. Hanno collaborato nel mese di gennaio all'Istituto Tecnico "G. Marconi" Gian Luca Bagnara sul tema "Ambiente e salute", Salvatore Ricca Rosellini all'Istituto Tecnico Saffi Alberti sul tema

"Alimentazione e corretti stili di vita" e la D.ssa Mariella Allegretti, Direttore dell'Unità operativa di Neuropsichiatria di Forlì e Cesena che ha affrontato il tema "Essere Adolescenti oggi".
La Sottocommissione Orientamento presieduta da Igor Imbroglini ha iniziato il suo percorso al Liceo Scientifico Fulceri Paulucci Di Calboli a Forlì con la supervisione di Mario Fedriga e Michelangelo Casadei che hanno incantato i ragazzi con le loro esperienze professionali.
L'orientamento professionale nelle scuole è cruciale per guidare gli studenti nella scoperta delle proprie passioni e competenze.
A gennaio è partita anche la programmazione della Sottocommissione sport presieduta da Marco Buttaro con il Progetto "2 passi di Amicizia e solidarietà" al parco urbano di Forlì.
I primi due appuntamenti hanno visto la partecipazione di diversi soci, ma soprattutto di diversi cittadini che hanno appreso e raccolto l'invito sui social e si sono uniti a noi. Sono questi gli eventi che danno visibilità al Club, ci fanno conoscere e stringere nuove amicizie. In questo modo, attraverso l'inclusività lanciamo messaggi, di speranza ed implicitamente di pace.
Continuano incessantemente i lavori del nostro Progetto di District Grant sulla Musicoterapia sotto l'egida della Sottocommissione preposta egregiamente guidata dalla nostra Ilaria Mazzotti. Sono riprese le lezioni alla Rete Magica a favore dei malati di Alzheimer, dei bimbi della Reparto di Pediatria di Forlì e dei malati dell'Hospice di Forlimpopoli.
Tutte queste iniziative vedono la partecipazione di nostri soci che si sono resi volontari a presenziare le lezioni.
Il 31 gennaio, presso la Scuola secondaria di primo grado "La Nave", sono iniziate le lezioni coordinate dalla Sottocommissione Progetti per la Scuola Primaria e Secondaria presieduta da Andrea Cimatti. Gli alunni delle classi terze sono stati brillantemente intrattenuti dal prof. Ermes Degli Angioli che ha posto l'attenzione dei ragazzi alla Fisica legata alla sicurezza stradale e al mondo delle energie rinnovabili, alle macchine elettriche, al fotovoltaico, tematiche che, in questo momento,

sono di grande interesse soprattutto per le giovani generazioni.
Sono veramente grata a tutti voi che state dando corpo e anima a quelle iniziative che rendono onore al nostro Club. Quasi tutte le Sottocommissioni hanno dato inizio alla loro programmazione annuale, anche quelle che hanno visto la luce in questa annata come la Sottocommissione Sport e la DEI.
Il confronto tra noi soci – persone con esperienze e punti di vista diversi – rende il club dinamico, e stimola i soci ad ascoltare attentamente gli altri, proporre soluzioni e a difendere il loro punto di vista. L'innovazione raramente avviene senza diversità e senza contrapposizioni.
Dal confronto con chi ha una visione diversa dalla nostra abbiamo sempre da imparare. È bene, in realtà, prestare ascolto agli altri prima ancora di comunicare il nostro punto di vista: scopriremo che tutti i piccoli e grandi conflitti sono superabili con il buon senso, col rispetto reciproco e nell'ambito delle regole della nostra organizzazione
Vi ricordo che a febbraio cade un evento per noi importantissimo, il Rotary Day, che festeggeremo il 23 di questo mese. Il nostro Club ha aderito al service distrettuale "Food for Families" che si terrà a Bologna sabato 24 febbraio presso il CAAB dalle ore 9,00.
Invito tutti i soci a partecipare, con un appello speciale ai nuovi soci che potranno avere l'opportunità di toccare con mano la potenza del Rotary e cominciare ad interagire con i soci degli altri Club.
Concludo il mio messaggio a Voi salutandovi con una poesia sulla pace che trovo particolarmente attinente al momento che stiamo vivendo, ricordandovi che siamo rotariani, esempi di professionalità, di buon carattere, coraggio e impegno per l'umanità.

Paola

Prendi un sorriso di Mahatma Gandhi

Prendi un sorriso
regalalo a chi non l'ha mai avuto
Prendi un raggio di sole
fallo volare là dove regna la notte
Scopri una sorgente
fa bagnare chi vive nel fango
Prendi una lacrima
posala sul volto di chi non ha mai pianto
Prendi il coraggio
mettilo nell'animo di chi non sa lottare
Scopri la vita
raccontala a chi non sa capirla
Prendi la speranza
e vivi nella sua luce
Prendi la bontà
e donala a chi non sa donare
Scopri l'amore
e fallo conoscere al mondo

inclusione sociale
finalizzata alla
prevenzione dei conflitti

Rotary
Club di Forlì

Sostegno e potenziamento della mensa della Caritas di Forlì

inclusione sociale
finalizzata alla
prevenzione dei conflitti

Rotary
Club di Forlì

Passeggiate di "Amicizia" e inclusione sociale

inclusione sociale
finalizzata alla
prevenzione dei conflitti

Rotary
Club di Forlì

Concorso letterario rivolto agli studenti del Liceo sul tema dell'inclusione sociale

PREMIO LETTERARIO
"DANIELA BERGOSSI" 2023-24
I Edizione

Diverso da chi?

"Non giudicare sbagliato ciò che non conosci,
prendi l'occasione per comprendere."
(Pablo Picasso)

9 gennaio
Caminetto dei soci
Aeroporto di Forlì

I primi sei mesi di questa nostra bellissima annata rotariana sono stati festeggiati nella riunione di martedì 9 gennaio, accettando l'invito del Socio Silvestrini che gentilmente ci ha accolti nella cornice del nostro aeroporto.

Il piacere della reciproca compagnia e la stima degli uni verso gli altri era palpabile, colonne portanti dell'impegno profuso a stare bene insieme con la nostra comunità cittadina.

Ad essa, infatti, sono rivolti i numerosi interventi nelle scuole di ogni ordine e grado della nostra città, i cui aggiornamenti hanno occupato la seconda parte della serata.

I diversi referenti delle Commissioni hanno dato conto ai numerosi Soci intervenuti dei progressi degli impegni che ad inizio Anno ci siamo assunti.

La serata si è quindi conclusa con uno sguardo al futuro: la nostra costante presenza a fianco delle giovani generazioni trovava corrispon-

denza nel nostro riunirci in quella piacevole ma insolita cornice. Il futuro di Forlì, come sottolineato nel suo intervento da Alberto Zambianchi, guarda anche e soprattutto alla propria importante identità di polo aeronautico di importanza nazionale.

Flavia Battaglia

(39 soci - assiduità 41,49%)

16 gennaio
Conviviale con il Gruppo Consorti
"Le donne di Puccini"

Martedì 16 gennaio, presso il Circolo Aurora, si è tenuta la Conviviale organizzata in collaborazione con il Gruppo Consorti coordinato da Stefania Monti, sul tema " Le donne di Puccini", in occasione del centenario della morte del grande musicista Giacomo Puccini.
I personaggi femminili nelle opere di Puccini, sono spesso affascinanti e complessi, riflettendo la sensibilità dell'epoca in cui sono state scritte le opere. Da Mimì in "La Bohème", a Cio-Cio-San in "Madama Butterfly", Puccini ha dipinto ritratti vibranti di donne intrappolate nelle sfide della vita e dell'amore. Queste figure femminili sono caratterizzate da forza, sacrificio e passione, contribuendo in modo significativo alla ricchezza delle trame delle sue opere.
La serata ha visto coinvolta la nota soprano Wilma Vernocchi, nostro socio onorario insieme a Daniela Nanni, socia del Club e Stefania Monti che ringraziamo per la preziosa collaborazione.

Giovanni Marinelli

(34 soci, 14 ospiti dei soci, 2 ospiti del club - assiduità 34,17%)

Rotary

23 gennaio
Conviviale
“Feng Shui e Architettura del benessere: il rapporto tra spazio e salute”

Martedì 23 gennaio alla Conviviale del Rotary Club Forlì abbiamo avuto il piacere di ascoltare una interessante relazione sul "Feng Shui e Architettura del benessere: il rapporto tra spazio e salute", ovvero come l’ambiente è in costante relazione con i suoi abitanti influenzandone lo stato mentale, fisico e psichico.

La dott.ssa Silvia Ruffilli e l’arch. Elisa Santi ci hanno coinvolto stimolando domande, riflessioni e curiosità. È un tema di grande valore da tenere in considerazione per le nostre case e per gli ambienti professionali, comunitari e sanitari. Feng Shui e Architettura del Benessere possono dare un supporto perché stimolano una progettazione semplice, armoniosa, intuitiva, caratteristiche fondamentali per costruire edifici empatici per la salute della persona, che impattano nelle dinamiche fisiologiche ed emotive degli utenti, della città e degli edifici.

Giovanni Marinelli

(43 soci, 11 ospiti dei soci, 10 ospiti del club - assiduità 45,74%)

ROTAR

30 gennaio
Conviviale
"L'adolescenza fra disagio esistenziale e disturbi psichici"

Martedì 30 gennaio, presso l'Aeroporto Luigi Ridolfi di Forlì, si è svolta la serata Conviviale sul tema dell'annata presidenziale in corso, ossia il disagio mentale e psicologico negli adolescenti. A parlarci, in modo concreto, sapiente ed efficace il Dr. Alberto Amadei, già Direttore del servizio psichiatrico di diagnosi e cura di Forlì.

Il Dr. Amadei ha rivolto la sua attenzione al flagello del disagio psicologico tra i giovani e alle crescenti sfide legate alle patologie psichiatriche. Viviamo in un'epoca in cui i giovani sono esposti a molteplici fonti di stress, che vanno dalla pressione accademica alla costante connessione digitale e agli effetti psicologici della pandemia.
L'incidenza di disturbi mentali, come ansia e depressione, è sicuramente in aumento tra i giovani. Come psichiatra, ha constatato di persona il peso che questi problemi possano avere sul benessere psicologico del-

la nostra giovane generazione. È essenziale affrontare questa problematica con compassione, comprensione e azione.
La tecnologia, sebbene abbia portato vantaggi considerevoli, ha anche contribuito all'isolamento e all'insicurezza emotiva. Il mondo digitale può esacerbare i sentimenti di inadeguatezza e alimentare il confronto costante. Come società, dobbiamo educare i giovani sull'uso sano della tecnologia e promuovere un bilanciato equilibrio tra il mondo virtuale e quello reale.
La pandemia ha acuito ulteriormente il problema, amplificando la solitudine, l'incertezza e l'ansia riguardo al futuro. È importante fornire risorse adeguate alla salute mentale nelle scuole e nelle comunità, garantendo che i giovani abbiano accesso a supporto professionale quando ne hanno bisogno. Significativo, a tal proposito, l'intervento della Dirigente scolastica Susi Olivetti, del Liceo Scientifico Fulceri Paulucci Di Calboli di Forlì, che ha evidenziato l'importanza della collaborazione tra scuola, supporto psicologico di professionisti e famiglie.
Inoltre, è fondamentale eliminare lo stigma associato alle patologie psichiatriche. La consapevolezza pubblica e la comprensione sono la chiave per creare una società in cui chiunque, compresi i giovani, possa cercare aiuto senza timori o pregiudizi.

Paola Battaglia

(43 soci, 15 ospiti dei soci, 8 ospiti del club, 2 Visitatori - assiduità 45,74%)

SERVICE

Mensa della Caritas - Forlì

Domenica pomeriggio, 14 gennaio, un nutrito gruppo di soci del Rotary Club Forlì insieme a diversi ragazzi del Rotaract Club cittadino hanno continuato a prestare servizio presso la Mensa della Caritas insieme alla Presidente del Club, Paola Battaglia.

La dedizione costante di cucinare e servire i pasti, non solo nutre i corpi affamati, ma riscalda anche cuori bisognosi di attenzione e solidarietà. L'impegno altruistico è sicuramente un faro di speranza e il Rotary è veramente un agente di cambiamento positivo nella nostra comunità. Ci auguriamo che il nostro servizio sia unitamente ispiratore e al contempo possa illuminare il cammino della solidarietà.

Giovanni Marinelli

Scuola Media "La Nave" di Forlì

La mattina di mercoledì 31 gennaio la Sottocommissione Progetti per la Scuola Primaria e secondaria di I grado presieduta da Andrea Cimatti, ha iniziato il progetto dell'annata rotariana in corso con un intervento presso la Scuola Media "La Nave" di Forlì.

Gli alunni delle classi terze sono stati intrattenuti brillantemente dal Prof. Ermes Degli Angioli per un'attività di orientamento alla scuola superiore di secondo grado con particolare riferimento alle discipline STEM e Agenda 2030. In una lezione di circa un'ora e mezza l'attenzione è stata posta alla Fisica legata alla sicurezza stradale per far capire ai ragazzi quanto sia importante questa materia per tutte le azioni che svolgiamo quotidianamente. La seconda attività è stata legata al mondo dell'energia, con particolare riferimento alle risorse rinnovabili, alle macchine elettriche e al fotovoltaico, tematiche che in questo momento sono di grande interesse.

Giovanni Marinelli

A casa a Scuola in salute

Il mese di gennaio è partito un importantissimo progetto del Rotary Club Forlì per l'Annata rotariana 2023 – 2024, "A casa e a scuola in salute" grazie all'impegno dell'omonima Sottocommissione guidata dalla socia Patrizia Pedaci.

È un progetto di prevenzione e promozione della salute promosso negli istituti di istruzione superiore della città.
L'iniziativa si concentra particolarmente sul disagio giovanile e vuole offrire ai giovani e ai loro educatori (docenti e genitori) alcuni spunti di riflessione.
Il lavoro della sottocommissione del Rotary Club Forlì preposta al suddetto progetto si svilupperà con queste modalità:
incontri con gli studenti delle classi prime e seconde degli otto istituti di istruzione di secondo grado di Forlì sulle seguenti tematiche: stili di vita, dipendenza da fumo, alcol e droghe, dipendenza da smartphone e Internet, cyberbullismo, essere adolescenti oggi, ambiente e salute.
Gli incontri e i temi trattati in ciascuna scuola saranno proposti tenendo conto sia delle risorse umane del Club sia delle esigenze formative espresse dalle istituzioni scolastiche. Ci si avvarrà anche di risorse del

territorio, come AUSL Romagna (di cui il progetto ha il patrocinio), Consultorio Giovani, esperti nel settore del disagio giovanile.
Sarà organizzato un incontro con le famiglie degli studenti delle otto scuole e comunque aperto alla cittadinanza tutta, da tenersi in tardo pomeriggio/serata in un'unica soluzione e in ambiente da definire, indicativamente nel periodo febbraio-marzo. Sarà coinvolta anche l'Amministrazione Comunale.
Durante gli incontri con gli studenti e gli insegnanti sarà distribuito il quaderno "A Casa e a Scuola in Salute".
Il progetto ha il patrocinio dell'Ufficio Scolastico Territoriale di Forlì-Cesena e si inserisce nell'ambito del progetto di prevenzione e promozione della salute promosso dai Rotary Club del Distretto 2072 (Emilia-Romagna e San Marino) e curato dalla Commissione distrettuale Salute presieduta dal socio Salvatore Ricca Rosellini, con il patrocinio della Regione Emilia Romagna, dell'Ufficio Scolastico Regionale Emilia Romagna e del Ministero dell'Istruzione e del Merito.
Le foto sono relative agli incontri effettuati all'Istituto Tecnico Tecnologico "G. Marconi" il 09 e 11 gennaio scorsi sul tema "Ambiente e salute ", relatore il socio Gianluca Bagnara e presso l'Istituto Tecnico Superiore "Saffi-Alberti" il 13 gennaio sul tema "Alimentazione e corretti stili di vita " curato dal PP Salvatore Ricca Rosellini, Presidente dell'omonima Sottocommissione Distrettuale.
Nel periodo degli eventi i soci rotariani incontreranno circa 1.200 studenti.
Giovanni Marinelli

ROTARY CLUB
ROTARY
INTERNATIONAL
FORLÌ
ITALIA

Seconda settimana di appuntamenti nelle scuole per il progetto "*A casa e a scuola in salute*".
La dott.ssa Mariella Allegretti, Direttore della U.O Neuropsichiatria Infantile di Forlì e Cesena ha incontrato i ragazzi delle classi seconde dell'ITC Matteucci e dell'Itas Saffi Alberti per parlare della complessità dell'"*Essere adolescenti oggi*".

Orientamento professionale post diploma

Sabato 27 gennaio, presso il Liceo Scientifico Fulcieri Paulucci Di Calboli di Forlì, è iniziato il nostro progetto di Orientamento professionale post diploma, dedicato ai ragazzi delle classi quinte, coordinato dalla sottocommissione Orientamento Presieduta da Igor Imbroglini.

L'orientamento professionale nelle scuole è cruciale per guidare gli studenti nella scoperta delle proprie passioni e competenze. Attraverso programmi ben strutturati, possiamo aiutare gli studenti a esplorare diverse carriere, acquisire consapevolezza delle proprie abilità e a prendere decisioni informate sul loro percorso futuro. Investire in un orientamento professionale efficace, non solo supporta la realizzazione personale degli studenti, ma contribuisce anche a creare una società con individui più soddisfatti e produttivi.

Oggi sono intervenuti due nostri soci con una elevata professionalità, il PP Ing. Mario Fedriga, Industrial Design Manager di Technogym e l'Ing. Michelangelo Casadei Group Chief Technical and Operations Officer, General Manager Nautor Swan, che hanno ricevuto grande interesse e grande curiosità da parte degli studenti.

Ringraziamo per la partecipazione e la testimonianza, la giovane Alice Fedriga, studente del secondo anno del Corso di Laurea in Design presso l'Alma Mater Studiorum di Bologna.

Giovanni Marinelli

ROTARY CLUB

ROTARY CLUB
ROTARY
INTERNATIO
FOR
Distretto 2
ITALIA

Manutenzione della teca della Madonna del Fuoco

Durante la Novena e la Festa della Madonna del Fuoco troverete in Cattedrale il libro in vendita a 15 euro. TUTTO il ricavato della vendita sarà destinato per la manutenzione della teca che contiene l'immagine della Madonna del Fuoco.
È un'iniziativa sostenuta dal Rotary Club Forlì, che ha ideato e prodotto il libro, finanziandone la pubblicazione e la stampa con Edizioni Grafikamente, grazie anche al Patrocinio oneroso del Comune di Forlì.

Iniziative del Rotary Club Forlì
“2 passi di amicizia e solidarietà”

Sabato 13 e 27 gennaio la Sottocommissione per lo Sport del Rotary Club Forlì presieduta da Marco Buttaro ha organizzato, presso il Parco Urbano, l’iniziativa “*2 passi di amicizia e solidarietà*”. Non c’è niente di più bello che trascorrere in amicizia con le famiglie momenti rigeneranti in mezzo alla natura ed è sempre una splendida occasione per ideare nuovi service e confrontarsi in serenità.

La forza dell'amicizia rotariana ci ha unito nelle nostre camminate. Attraverso il Rotary, si costruiscono legami che superano confini e differenze, creando un ponte di comprensione, di condivisione e di solidarietà. Insieme, continuiamo a percorrere questo sentiero di servizio e amicizia, contribuendo al bene della comunità, aprendo nuove strade per un mondo migliore.

Giovanni Marinelli

STAFF

Rotaract Club Forlì

Eventi del mese di gennaio

Con l'arrivo di gennaio si è conclusa la prima parte dell'annata rotaractiana 2023-2024.
Durante questo mese, si sono tenute le elezioni per il prossimo anno.
Domenica 21, nella splendida cornice della Galleria Wundergrafic, abbiamo votato il nuovo consiglio direttivo.

Un grande in bocca al lupo a Livia Castelluzzo, Presidente Incoming!
Livia è una brillante socia del Club e già da tre anni è all'interno del consiglio: dopo aver svolto le cariche di Prefetto, Tesoriere e Vicepresidente, adesso è il momento della carica più importante.
Il nuovo consiglio vedrà inoltre i seguenti membri: l'attuale Presidente Giulio Orioli diventerà, come da regolamento, Past Presidente; Cecilia Ranieri, Vicepresidente; Chiara Paoloni e Vittoria Zangara, Segretario e Co-segretario; Federica Flamigni, Tesoriere; Riccardo Amadio e Giacomo Ranieri, Prefetto e Co-Prefetto; Stanislav Russo e Giulia Fabbri, Consiglieri.
Un ringraziamento finale a Giuseppe Fabbri, Delegato Rotary per il Rotaract, per essere sempre con noi e aver presenziato alle elezioni.
Sarà un'annata formidabile e noi siamo già pronti! Buon Rotaract!

Cecilia Ranieri

Rotary
Distretto 2072
Emilia-Romagna e Repubblica di San Marino
CREIAMO SPERANZA nel MONDO
Governatore 2023-2024
Fiorella SGALLARI
RYLA JUNIOR 2024
"LA GENERAZIONE DELL'INTELLIGENZA ARTIFICIALE: CREATIVITÀ E LAVORO"
Are you ready for this innovation?
Bertinoro, 1-3 marzo 2024

Presidente del Rotary International 2023-24
R. Gordon R. McInally
Messaggi di Febbraio 2024

Sono entusiasta e incoraggiato dalla vostra adesione alle iniziative per la salute mentale in tutto il mondo Rotary. Più di 1.000 di voi hanno risposto finora a un sondaggio in corso del Gruppo d'azione Rotary sulle iniziative per la salute mentale, offrendo il vostro feedback su ciò che il Rotary può fare per migliorare il benessere personale dei soci.

I principali suggerimenti sono illuminanti. I soci del Rotary chiedono maggiore affiatamento, cameratismo, conversazione, coesione e connessione. Desiderano anche più riconoscimento, valorizzazione e integrazione. Cercano più opportunità di fare service e vogliono più attività per il benessere, compresi relatori sulla salute mentale, iniziative di sensibilizzazione e educazione.

I nostri soci non solo apprezzano la maggiore attenzione alla salute mentale, ma credono anche che valorizzare maggiormente l'esperienza Rotary migliorerà concretamente le loro vite. Trovo interessante che i soci non chiedano nulla di radicalmente nuovo al loro club, piuttosto vogliono più di ciò che facciamo meglio. Ad esempio, si possono stimolare nuove conoscenze durante le riunioni semplicemente assegnando i posti a sedere una volta al mese per incoraggiare le persone a parlare con qualcuno nuovo.

Ecco alcuni ottimi modi per aiutare a conseguire questi risultati e rendere il Rotary più interessante a chi sta pensando di affiliarsi. Innanzi-

tutto, dobbiamo riconoscere l'importanza di aumentare il senso di appartenenza nei nostri club e incoraggiare i soci del Rotary a sfruttare al massimo ogni opportunità per creare legami nuovi e più forti. Gli esperti di sanità pubblica in tutto il mondo sono preoccupati per i crescenti livelli di solitudine, il Responsabile sanitario degli Stati Uniti l'ha addirittura dichiarata un'epidemia. Gli esperti di salute mentale concordano sul fatto che trovare gruppi e club dedicati a hobby e interessi comuni è un modo efficace per creare maggiori legami. Questo è il senso vero e proprio del Rotary. Dobbiamo assicurarci che tutti i nostri soci siano pienamente coinvolti e che le nostre comunità siano maggiormente consapevoli di questa forza intrinseca.

In secondo luogo, se il vostro club ha trovato nuovi modi per creare legami, vi invitiamo a condividere le vostre storie con noi a mindhealth@rotary.org in modo da renderle più note nel mondo rotariano. Le vostre buone idee possono fornire ispirazione agli altri. Pubblicate le storie dei vostri progetti di service su Rotary Showcase.

Infine, vi invito a condividere il feedback da sondaggi come questo con il vostro club e proporre le vostre idee per migliorare la vostra esperienza nel club e soddisfare le aspettative degli altri soci. Il percorso che abbiamo intrapreso riguarda molto più che la salute mentale. Si tratta di sfruttare appieno la forza della nostra meravigliosa organizzazione e aiutare tutti i soci a sentirsi parte di una comunità che si prende profondamente cura del loro benessere personale.

Tutto ciò che fate per rafforzare i legami nel Rotary, tra di voi e con le persone per cui operiamo, aiuta anche a migliorare la salute mentale. E tutto ciò che facciamo per migliorare la salute mentale aiuta a rafforzare questi legami. Continuiamo questo circolo virtuoso.

PROGRAMMA

FEBBRAIO

Eventi del Rotary Club Forlì

Martedì 6 febbraio ore 20:00: *Conviviale* - Circolo Aurora - Gianfranco Brunelli illustrerà la mostra che sta per essere inaugurata al Musei San Domenico: "Preraffaelliti. Rinascimento moderno".

Giovedì 15 febbraio ore 20:00: *Interclub* con il RC Faenza presso il ristorante Casa Spadoni, Via Granarolo 99 - Faenza.
Il Prof. Luca Saragoni, direttore della U.O. anatomia Patologica di Ravenna, ci relazionerà su "Lo screening del carcinoma del collo dell'utero. La centralizzazione dei test diagnostici in Ausl Romagna. L'esperienza della U.O. Anatomia Patologica di Ravenna".

Martedì 20 febbraio ore 20:00: *Conviviale* - Aeroporto Luigi Ridolfi, Forlì - Eleonora Mazzoni, attrice e scrittrice forlivese ci intratterrà sul tema "Manzoni tra donne e rivoluzione".

Martedì 27 febbraio ore 20:00: *Conviviale* - Circolo Aurora - Il Generale Roberto Vittori, Capo Ufficio Generale dello Spazio, parlerà de "L'impegno dell'Aeronautica Militare nello spazio".

Da non perdere:

Sabato 10 febbraio ore 14:30: Passeggiata al Parco urbano, "Due passi di Amicizia e solidarietà".

Sabato 10 febbraio ore 19:30: Carnival Party con il RC Forli Tre Valli- presso il Grand Hotel Forli.

Domenica 11 febbraio dalle 15:00: Service presso la Mensa della Caritas di Forlì.

Sabato 17 febbraio ore 9,30: presso la Sala convegni della Banca di

Credito Cooperativo Via dei Trattati Comunitari n. 17 a Bologna si svolgerà il Convegno dal titolo “DISABILITÀ SENZA BARRIERE "SI PUÒ FARE!!" organizzato dalla Commissione Disabilità del Distretto Rotary 2072 in collaborazione con la Federazione Regionale Banche di Credito Cooperativo.

Sabato 24 febbraio dalle ore 09:00: il Rotary Club Forlì partecipa al Rotary Day a Bologna “Food for families”, il progetto che alimenta la speranza attraverso la distribuzione gratuita di generi alimentari di prima necessità destinati a sostenere le famiglie in difficoltà economica. Si chiede la partecipazione di tutti i soci comunicando la propria adesione entro il 15 febbraio al segretario del Club Ilaria Mazzotti, segretariorotaryforli@gmail.com.

Marzo

Eventi del Rotary Club Forlì

Martedì 5 marzo ore 20:00: *Conviviale* - Aeroporto Luigi Ridolfi, Forlì - Il Coach della squadra di pallacanestro UNIEURO di Forlì, Antimo Martino, parlerà di “*Quanto è complessa ma importante la guida motivazionale del gruppo*”.

Martedì 12 marzo ore 20:00: *Interclub* - Grand Hotel Castrocaro Terme - Relatore della serata sarà Alberto Cecchini, Board Director del Rotary International 2022-2024, che relazionerà sul tema “*Cambiamento ed evoluzione del Rotary International*”.
Sarà presente il Governatore del Distretto 2072 Fiorella Sgallari.

Martedì 19 marzo ore 20:00: *Caminetto* dei Soci - Aeroporto Luigi Ridolfi, Forlì.

Martedì 26 marzo ore 20:00: *Conviviale* - Circolo Aurora - La prof.ssa Barbara Zanchi, direttrice del Dipartimento di Musicoterapia del Conservatorio Statale di Musica “Maderna“ di Cesena, intratterrà sul te-

ma: "*La Musicoterapia come sostegno alla cura. Esperienza realizzate nel nostro territorio*".

Da non perdere:

Venerdì 01 - domenica 3 marzo: RYLA JUNIOR 2024 presso il CEUB di Bertinoro.

COMPLEANNI FEBBRAIO

Marco Buttaro
11 febbraio

Davide Salaroli
18 febbraio

Aurelio Vittorio Flamigni
11 febbraio

Enzo Gulmanelli
23 febbraio

Andrea Scozzoli
11 febbraio

Nicola Sangro
28 febbraio

Michelangelo Casadei
14 febbraio

Fabio Fabbri
18 febbraio

RYLA
Rotary Youth Leadership Awards

Ecco uno degli eventi più attesi per i nostri giovani.
È stato presentato il tema dell'edizione del Ryla di quest'annata rotariana “Le nuove generazioni negli scenari dell’Intelligenza Artificiale”.
Il Rotary Club Forlì invierà quest'anno due ragazzi, possibilmente non rotaractiani, studenti universitari o laureati dai 21 ai 26 anni. Per informazioni al riguardo ci si può rivolgere al presidente Paola Battaglia o al socio Giuseppe Fabbri, Delegato per le giovani generazioni.
Giovanni Marinelli

Rotary
Distretto 2072
Emilia-Romagna e Repubblica di San Marino
Governatore 2023-2024
Fiorella SGALLARI
CREIAMO SPERANZA nel MONDO
Rotary Day
ROTARY DAY - FOOD FOR FAMILIES - SAVE THE DATE:
SABATO 24 FEBBRAIO 2024 - DALLE ORE 9,00
CAAB Centro Agro Alimentare di Bologna,
Via Paolo Canali n. 16, 40127 Bologna (BO).
Il Progetto che alimenta la speranza attraverso la distribuzione gratuita di generi alimentari di prima necessità destinati a sostenere le famiglie in difficoltà economica.
Il Rotary Insieme con le Vostre Famiglie.
Vi aspettiamo numerosi per confezionare tutti insieme con i vostri famigliari 1000 PACCHI che andremo a consegnare alle famiglie bisognose del nostro territorio.
Si consiglia abbigliamento comodo e caldo.
A fine lavori mangeremo tutti insieme!
Prenotazione dei partecipanti alla Segreteria Distrettuale
1/1

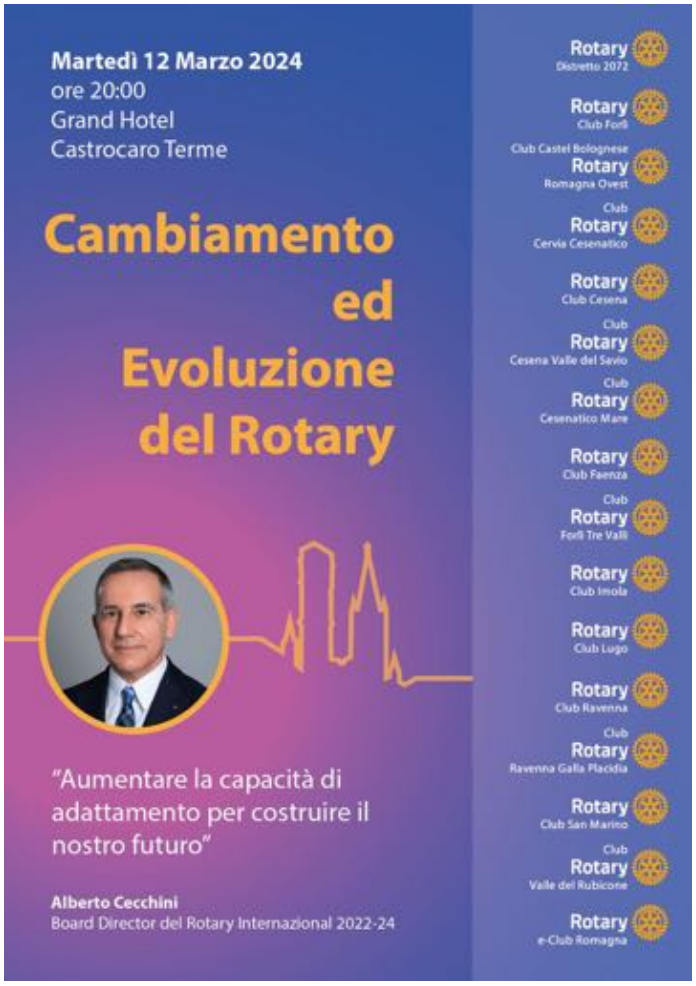
Martedì 12 Marzo 2024
ore 20:00
Grand Hotel
Castrocaro Terme
Cambiamento ed Evoluzione del Rotary
"Aumentare la capacità di adattamento per costruire il nostro futuro"
Alberto Cecchini
Board Director del Rotary Internazional 2022-24
Rotary Distretto 2072
Rotary Club Forlì
Club Castel Bolognese Rotary Romagna Ovest
Club Rotary Cervia Cesenatico
Rotary Club Cesena
Club Rotary Cesena Valle del Savio
Club Rotary Cesenatico Mare
Rotary Club Faenza
Club Rotary Forlì Tre Valli
Rotary Club Imola
Rotary Club Lugo
Rotary Club Ravenna
Club Rotary Ravenna Galla Placidia
Rotary Club San Marino
Club Rotary Valle del Rubicone
Rotary e-Club Romagna

DVANCE
PEACEBUILDING AND CONFLICT PREVENTION
ENVIRONMENT
DISEASE PREVENTION AND TREATMENT
ROTARY'S AREAS OF FOCUS
COMMUNITY ECONOMIC DEVELOPMENT
WATER, SANITATION AND HYGIENE
BASIC EDUCATION AND LITERACY
MATERNAL AND CHILD HEALTH
Rotary
ROTARY INTERNATIONAL
CREATE HOPE in the WORLD

CREATE HOPE in the WORLD

Rotary Club Forlì

Fondato nel 1905, il Rotary è, in ordine di tempo, la prima organizzazione di servizio del mondo.
Il suo motto è "Servire al di sopra di ogni interesse personale".
Il Rotary Club Forlì è stato fondato nel 1949.

Presidente Sottocommissione Bollettino:
Giovanni Marinelli
giomari22@libero.it
Cell: 3713529602

Segretario:
Ilaria Mazzotti
segretariorotaryforli@gmail.com
Cell.: 3473906847
www.rotaryforli.com

Bollettino d'informazione rotariana e cultura riservato ai soci. Sebbene le informazioni e, in generale, i contenuti del presente bollettino siano ritenuti accurati e aggiornati alla data della pubblicazione, né il Rotary Club Forlì, né i legali rappresentanti del Rotary Club Forlì, né gli autori si assumono alcuna responsabilità di qualsiasi natura per eventuali errori o omissioni ivi presenti. Il Rotary Club Forlì non rilascia alcuna garanzia di qualsivoglia tipo, né espressa né implicita, in relazione al materiale contenuto nel presente bollettino. Il nome e il logo del Rotary sono di proprietà esclusiva del Rotary International e sono qui usati nel rispetto delle relative "Policy Guidelines" del Rotary International.